

Capáz que las astas son muy finas. La idea es generar un gran contraste entre las astas verticales y las horizontales y diagonales.

No estoy muy conforme con esta asta curva.

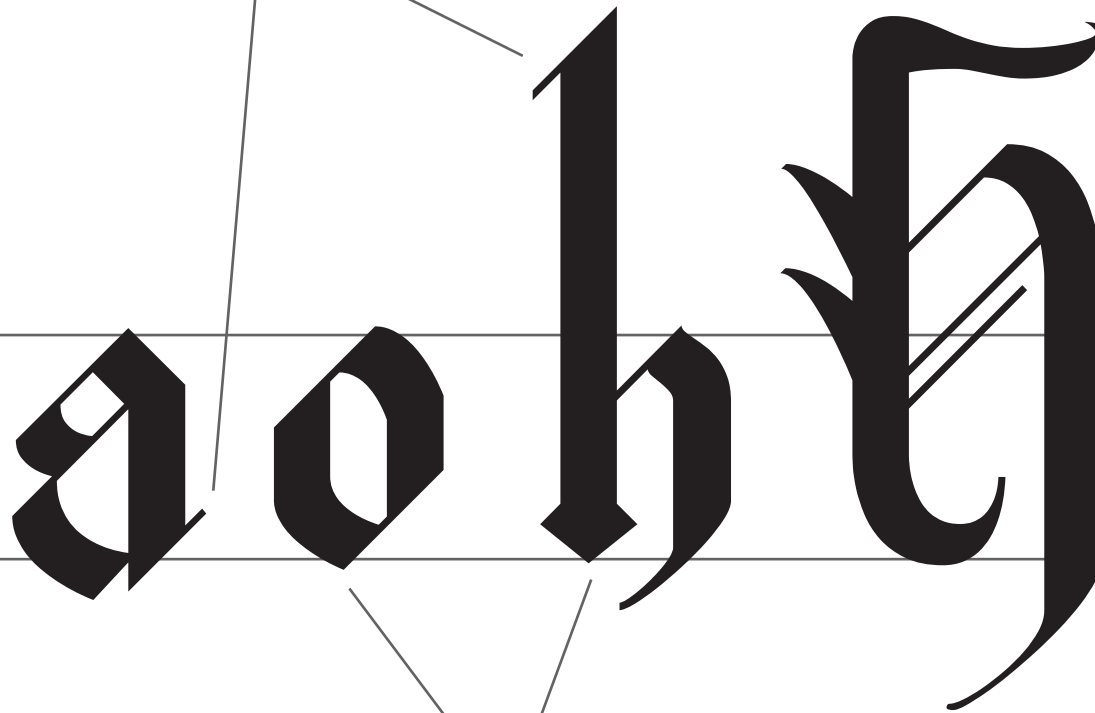

Tengo que corregir la altura de la terminación con respecto a la línea de base. Igualarla con "o".

- La inclinación de las letras en la primera instancia de envío era adrede, pero decidí eliminarla ya que era imperceptible.

- Definí un ángulo de la pluma: 45°.

\* a o h H